



50 anni di sport insieme a voi

III Tappa Trofeo OptiSud 2022

Informazioni ai regatanti

1. Come raggiungere Porto Cesareo:

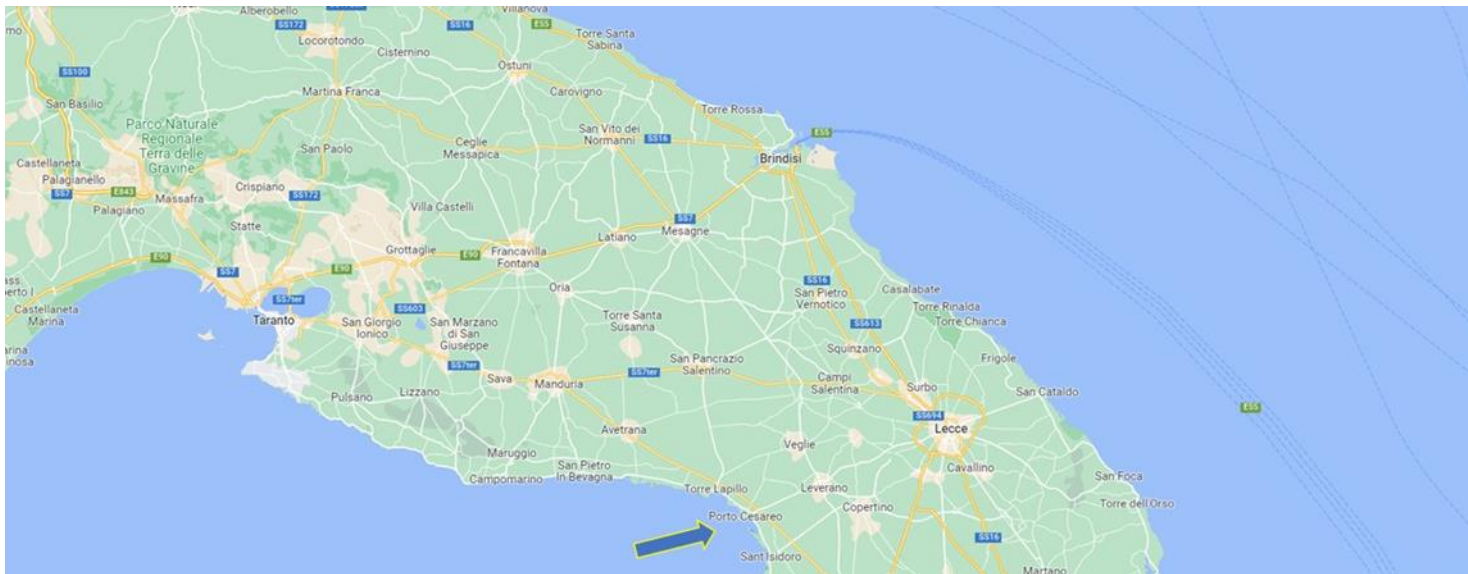

- Arrivando da Bari: percorrere l'autostrada Adriatica A14 Bologna – Taranto. A Bari proseguire in direzione sud imboccando la SS16 Brindisi-Lecce.
- A Brindisi imboccare la SS7 per Taranto, lungo la quale prendere l'uscita Mesagne Est e seguire le indicazioni per San Pancrazio Salentino e, quindi, per Porto Cesareo.
- Arrivando da Lecce: se il punto di partenza è il capoluogo salentino, servirsi della tangenziale per Gallipoli. Imboccare quindi la SS 101 e proseguite fino all'uscita per Nardò. Da qui procedere per la SS 174 in direzione di Porto Cesareo.
- Arrivando da Taranto: una volta arrivati a Bari tramite l'autostrada A14 Bologna – Taranto o in alternativa tramite l' A16 Napoli – Canosa, è necessario proseguire per Taranto e imboccare la strada statale SS7, che collega Taranto a Brindisi. È importante, prima di giungere a Brindisi, prendere lo svincolo per Francavilla Fontana e proseguire per Manduria. Dopo aver attraversato le cittadine di Manduria e di Avetrana, si giunge presso le marine di Punta Prosciutto e Torre Lapillo, distanti pochissimi chilometri da Porto Cesareo.
- Arrivando da Brindisi: il percorso stradale che collega Brindisi a Porto Cesareo rappresenta il tragitto più breve ma meno scorrevole. Infatti è necessario imboccare in un primo momento la SS7 verso Taranto e poi uscire a Mesagne. Da qui si alternano strade





provinciali e non statali, con scorrimento inevitabilmente più lento: bisogna quindi proseguire per San Pancrazio Salentino e successivamente per Torre Lapillo, che, come detto, dista pochissimi chilometri da Porto Cesareo.

2. Logistica al Circolo

LOGISTICA TROFEO OPTISUD

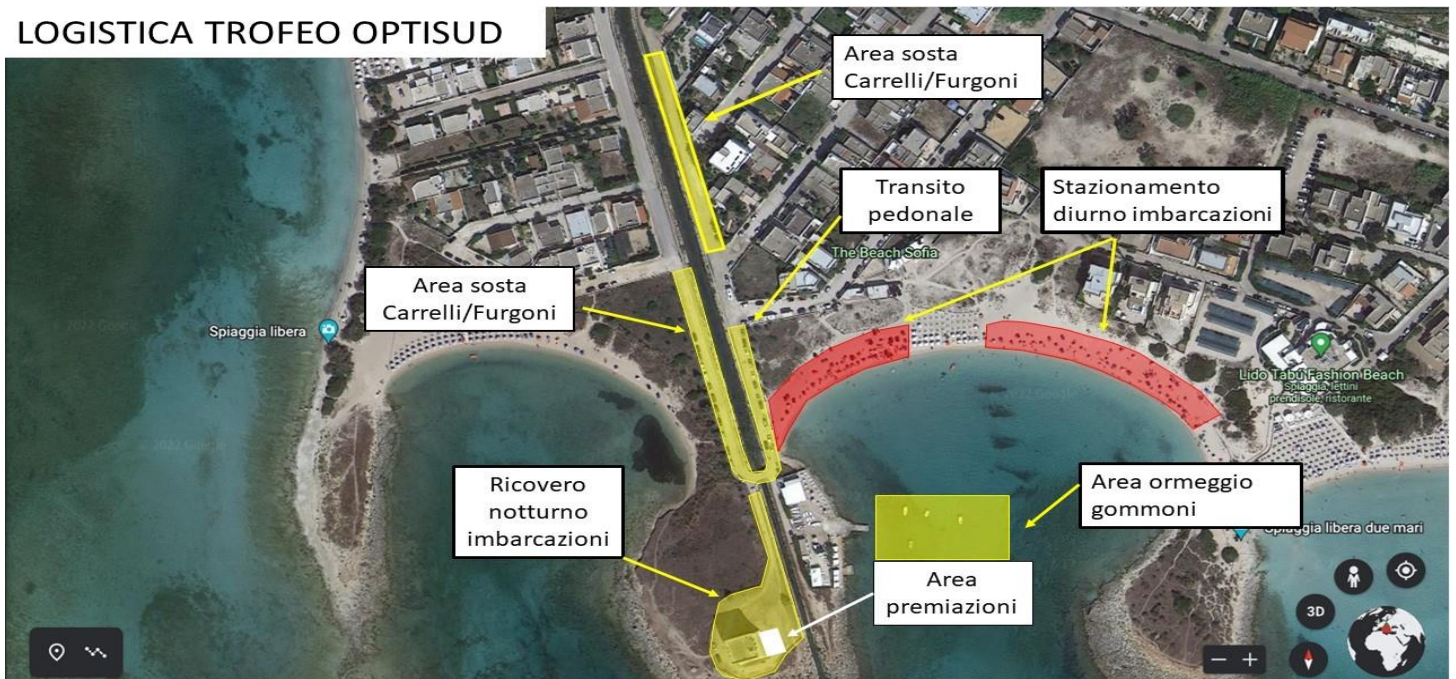

Le operazioni di varo e alaggio e ormeggio dei gommoni verranno dettagliate successivamente tramite apposito comunicato.



3. Stazioni di rifornimento

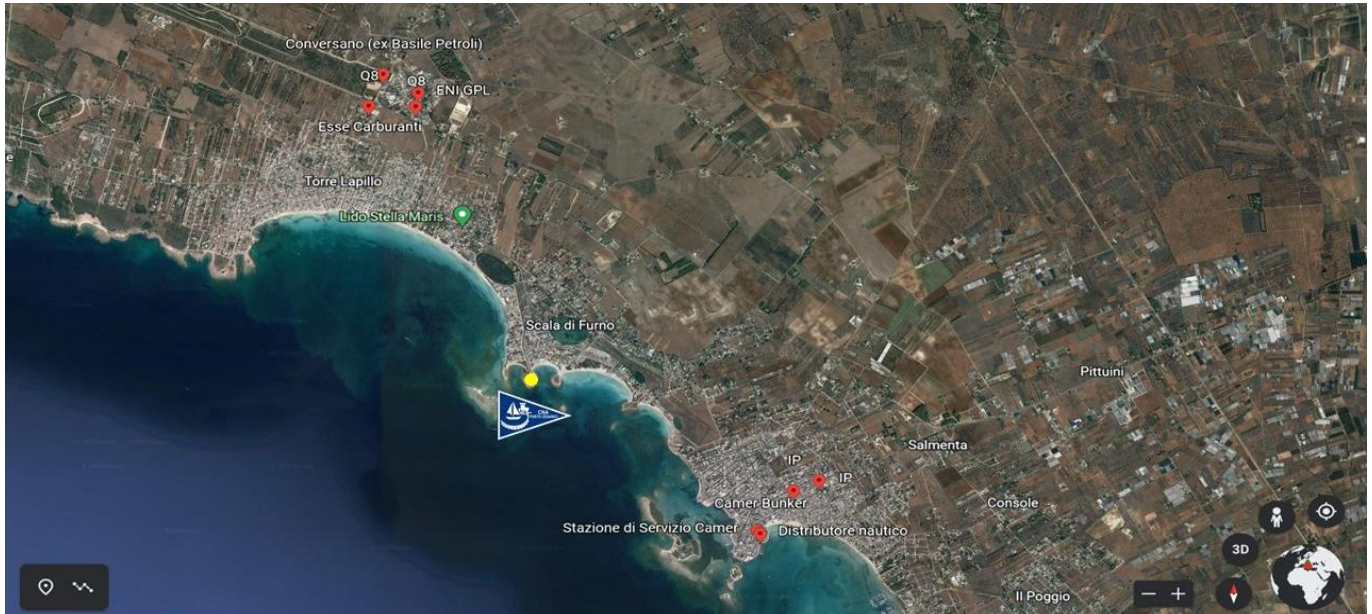

Per maggiori informazioni consultare il seguente link : <https://carburanti.mise.gov.it/> e si invita alla lettura delle seguenti ordinanze:

- <https://www.guardiacostiera.gov.it/gallipoli/Documents/Ordinanza%20Bunkeraggio%20n.23.2002%20AGGIORNATA.pdf>
- <https://www.guardiacostiera.gov.it/gallipoli/Documents/Ordinanza%20%2040%20%202020.pdf>

4 L' Area Marina e le sue aree





- La **Zona A** (Zona di Riserva Integrale), è il cuore della Riserva, in cui è vietata qualunque tipo di attività ad eccezione della ricerca scientifica.
- La **Zona B** (Zona di Riserva Parziale), è una porzione di A.M.P. in cui è consentita la pesca professionale con attrezzi selettivi previa autorizzazione da parte del soggetto gestore. In Zona B, inoltre, sono permesse la balneazione, le attività subacquee compatibili con la tutela dell'ambiente naturale, l'accesso e la navigazione delle imbarcazioni autorizzate ad una velocità inferiore ai 10 nodi.
- La **Zona C** (Zona di Riserva Generale) funge da "cuscinetto" tra l'area soggetta a vincoli e l'area esterna all'AMP. In Zona C sono consentite tutte le attività permesse in Zona B, ed in più l'ancoraggio ad apposite strutture, e la pesca sportiva, con l'eccezione della pesca subacquea in apnea.

È, quindi, all'interno delle zone "B" e "C", che peraltro costituiscono la quasi totalità della Riserva, che il mare tutelato assume le caratteristiche di una risorsa ampiamente fruibile, pur nel rispetto di un progetto complessivo di sviluppo sostenibile.

5. Partner logistico



A poche centinaia di metri dal Circolo in uno splendido complesso architettonico sorge baia malva resort e si propone come main partner logistico della manifestazione ai regatanti con la seguente convenzione:

Family suite:

max 5 posti letto (unità abitativa con 2 camere + bagno) dotata di aria condizionata autonoma, minifrigo, TV satellitare al LED, cassaforte, phon, box doccia

Comfort rooms: max 3 posti letto (camera unica+ bagno) dotata di aria condizionata autonoma, minifrigo, TV satellitare al LED, cassaforte, phon, box doccia

Servizio al buffet, acqua e vino in caraffa ai pasti inclusi/cucina tradizionale locale e regionale

Trattamento di pensione completa euro **80** a persona al giorno

Trattamento di Mezza pensione (colazione + cena) euro **65** a persona al giorno





B & B € 85 camera doppia/matrimoniale
 € 55 camera doppia uso singola

Riduzione 3° letto adulto solo in doppia 20%

bambini 0/2 non compiuti anni free
 bamibini 2/12 anni riduzione 20%

6. Logistic supply



Durante lo svolgimento della manifestazione in caso di necessità di acquisto di attrezzature nautiche sarà possibile rivolgersi presso il nostro rivenditore convenzionato situato al seguente indirizzo Via Garibaldi, 104/106 73010 Porto Cesareo Lecce Tel [0833850342](tel:0833850342).



Obiettivo Mare sarà presente come di consuetudine a supporto di tutte le esigenze dei regatanti nel piazzale antistante "Torre Santo Stefano" contattabile al seguente numero: [+393939505679](tel:+393939505679)

7. Contatti

- Numeri telefonici

Logistica a terra	Sig.ra Antonella Miglietta	3351299546
Logistica a mare	Sig. Gianluigi Macchia	3316197363
Segreteria CO	Sig. Antonio Mansolillo	3357516112

- Mail

terzatappatrofeooptisud2022@gmail.com	Segreteria di regata
cdrterzatappatrofeooptisud2022@gmail.com	Comitato di regata
cdpterzatappatrofeooptisud2022@gmail.com	Comitato delle proteste

- Chat telegram

